ENTERPRISE ARCHITECT

Série de Guides d'Utilisateur

Archetype Modeling Language (AML)

Author: Sparx Systems
Date: 23/11/2023
Version: 16.1

CRÉÉ AVEC ENTERPRISE ARCHITECT

Table des Matières

Archetype Modeling Language (AML) 3

Archetype Modeling Language (AML)

Concevoir des modèles cliniques expressifs et conformes au CIMI

Enterprise Architect est intégré au Archetype Modeling Language (AML) .

Ce texte est dérivé du Archetype Modeling Language (AML) AML) Spécification du Object Management Group (OMG) (version 1.0, mai 2015).

"L'AML définit un moyen standard de modélisation des modèles d'archétype (AM) pour support la représentation des artefacts de la Clinical Information Modélisation Initiative (CIMI) à l'aide de profils modélisation tels que définis dans l' UML . Les modèles d'archétype sont des modèles indépendants de la plate-forme (PIM) et sont développés en tant que modèle ensemble de contraintes sur un Modèle de Référence (RM) spécifique. "

L'AML est spécifié par trois profils UML répondant collectivement aux exigences de modélisation des archétypes :

- Modèle de référence
- Modèle de contrainte
- Modèle de reliure terminologique

Cette image illustre la sélection du type diagramme 'AML' dans la dialogue ' Nouveau Diagramme '.

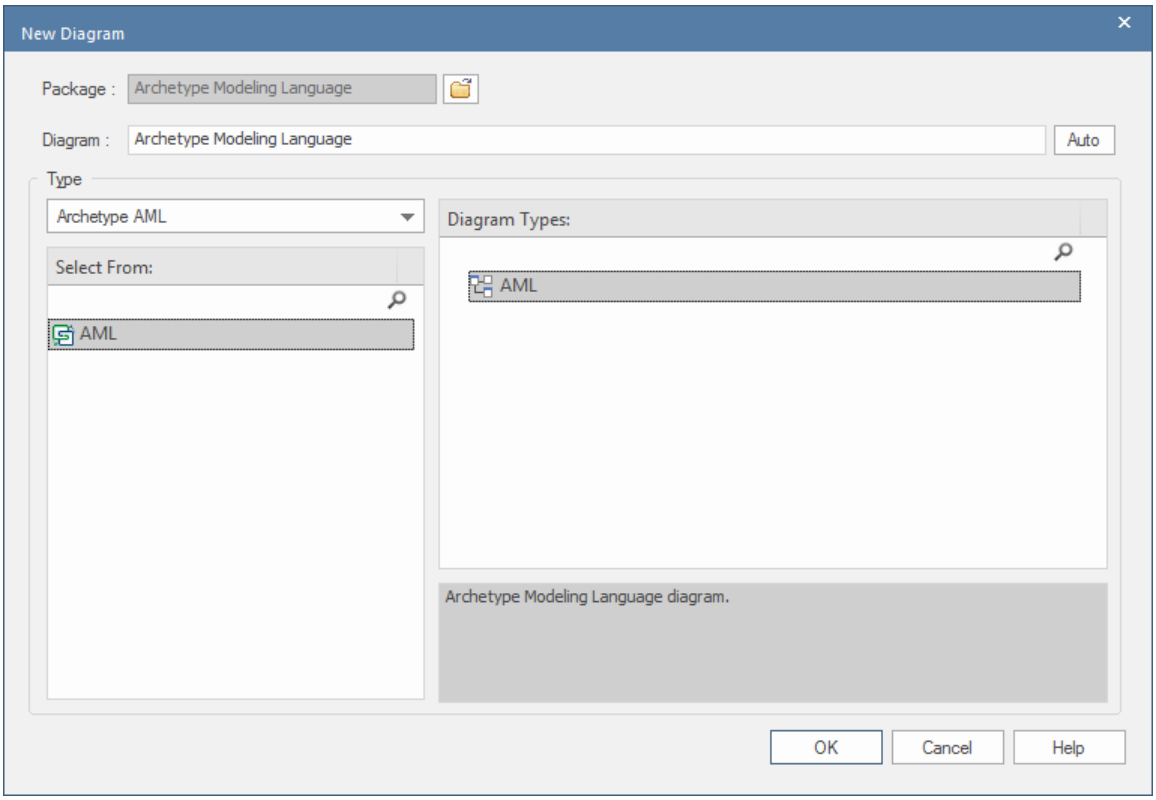

Accéder

Sur la Boîte à outils Diagramme , cliquez sur pour afficher la dialogue ' Trouvez Item de Boîte à Outils ' et spécifiez ' Archetype Modeling Language '.

Ruban	Conception > Diagramme > Boîte à outils
Raccourcis Clavier	Ctrl+Maj+3

Intégration AML

Facilité	Description
AML dans Enterprise Architect	Le développement diagrammes Archetype Modeling Language (AML) dans Enterprise Architect est simple et rapide. Les facilités AML sont fournies sous la forme de : • Un type diagramme AML, créé via la dialogue ' Nouveau Diagramme ' • Une page ' Archetype Modeling Language ' dans la Diagramme Toolbox, fournissant des éléments AML (éléments UML stéréotypés) • Éléments AML et entrées de relation dans le menu contextuel de la boîte à outils et dans Quick Linker